

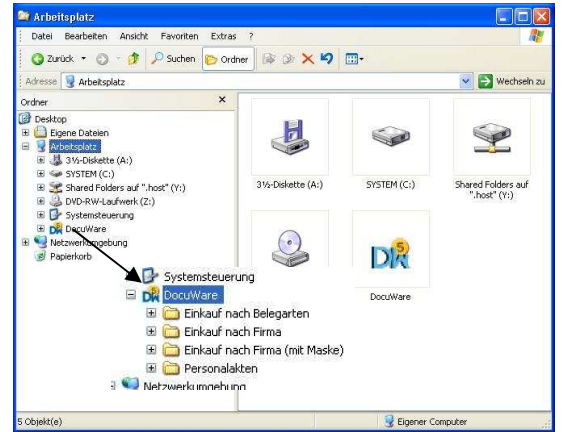

ArchivExplorer

Das Modul „ArchivExplorer“ ist die universelle Schnittstelle, mit der Sie DocuWare-Archive einfach und vollständig in das Windows Dateisystem integrieren können.

Die nahtlose Integration vom ArchivExplorer in den Windows Explorer bietet Benutzern eine gewohnte Arbeitsumgebung, über die sie auf alle zentral abgelegten Dokumente zugreifen können – unabhängig von der DMS-Anwendung. Dadurch wird die Akzeptanz erhöht und der Schulungsaufwand minimiert.



DocuWare-Archive als Laufwerk im Windows Explorer

Highlights

- Vollständige Integration von DocuWare-Archiven in das Dateisystem als Laufwerk.
- Optionale und integrierte Exportfunktion als PDF- und ZIP-Dateien.
- Darstellung von beliebig vielen Archiven, Ebenen und Strukturen.
- Drag'n Drop-Archivierung von Dateien mit und ohne Ablagedialog.
- Aufruf des DocuWare Web- oder Rich-Client über das Kontextmenü.
- Indexwerte änderbar - auch mit DocuWare selektiven und Standard Auswahllisten.
- Umfangreiche Informationen in der Spaltendarstellung und Quick Info mit Volltext.



Indexzuweisung mit Auswahllisten

Funktionsumfang

Über den ArchivExplorer können die Archive als zusätzliches Laufwerk dargestellt und Dateien einfach per Drag & Drop abgelegt und geöffnet werden.

Auch die einfache Mehrfachauswahl von Dokumenten erleichtert das tägliche Arbeiten ebenso wie die Ablage ganzer Verzeichnisse ins Archiv. Der Anwender merkt nur bei der Suche oder dem Erscheinen einer Indizierungs- maske, dass er es mit einem Archiv zu tun hat. Dateien und ihre Indexdaten können mit dieser Maske geändert oder modifiziert werden.

Surfen Sie alternativ zur DMS-Anwendung einfach mit dem Explorer durch den Dokumenten-Pool – natürlich nur im Rahmen Ihrer Berechtigungen.

Die neue Spaltendarstellung des ArchivExplorers zeigt weitergehende Informationen wie Seitenzahl, Format, Datum, aber auch Benutzerinformationen wie „abgelegt am“ oder „letzter Zugriff von“. In der Quick Info wird, wenn vorhanden, der Volltext angezeigt.

Mehrseitige TIF-Dateien oder gemischte Dokumente können mit einer integrierten Konvertierungsfunktion in PDF- oder ZIP-Formaten verfügbar gemacht werden.



Kontextmenü mit Aufruf- und Bearbeitungsfunktionen

Auch der DocuWare Rich- oder Web-Client-Aufruf steht schon bereit. Für jedes Archiv lassen sich optional mehrere Ansichten und Ebenen definieren und nutzen. Der ArchivExplorer unterstützt alle bestehenden drei Server-Editionen von DocuWare.

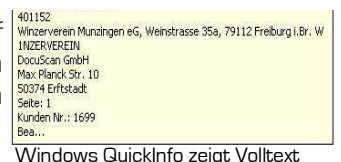

Windows QuickInfo zeigt Volltext

Vertriebspartner:



Schmiedestrasse 11
57076 Siegen
Tel.: 0271 / 77 25 00
Fax: 0271 / 7 72 50 50
E-Mail: info@bmdsiegen.de
Internet: www.bmdsiegen.de



ArchivExplorer

Ist auf dem Rechner ein Mail Client wie Outlook, Thunderbird, Notes oder Windows Mail eingerichtet, können ein oder mehrere Dateien mit der Funktion „Senden an E-Mail Empfänger“ an den hinterlegten Mail Client übergeben und direkt als Attachment eingefügt werden.



Direkter Aufruf des Mail Clients

Über die integrierten **Suchfunktionen** können Sie aus dem Datei- oder Kontextmenü in die Suchfunktion des ArchivExplorers einsteigen. Die Suche erfolgt hierbei in dem ausgewählten Text, Stichwort, Memo, numerischen Feld des Archivs oder im Volltext. Die Suchmöglichkeiten erlauben ebenfalls die Verwendung von Wildcards oder Platzhalter, sowie UND / ODER Operatoren.

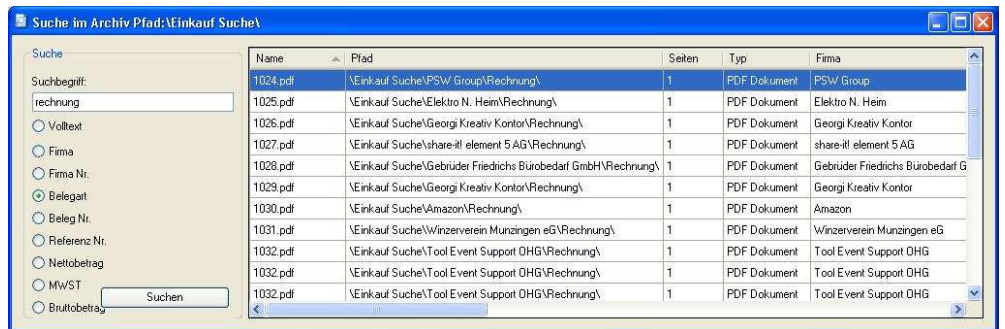

Suchfunktion über Felder oder Volltext mit Trefferliste

Nach Abschluss der Suche werden die Treffer in dem dafür vorgesehenen Bereich angezeigt und können danach nach den Spaltenangaben auch sortiert werden. Mit einem Mausklick auf einen Treffer wechselt die Software wieder direkt in den Windows Explorer und öffnet den entsprechenden Zweig des Baums.



Der ArchivExplorer wird stetig weiter entwickelt und getestet.

Damit auch Sie jederzeit über die aktuellste Version verfügen, können Sie über die ArchivExplorer Konfiguration nach **Updates** suchen.

Sie können neben dem Windows Explorer auch über die **Öffnen und Speichern Dialoge** sämtlicher Windows Anwendungen auf die Bäume des ArchivExplorers zugreifen und so Dateien aus dem Archiv öffnen oder speichern.

Ist innerhalb der Einstellung ein Ablage Dialog vorgegeben erscheint der Indizierungsdialog.

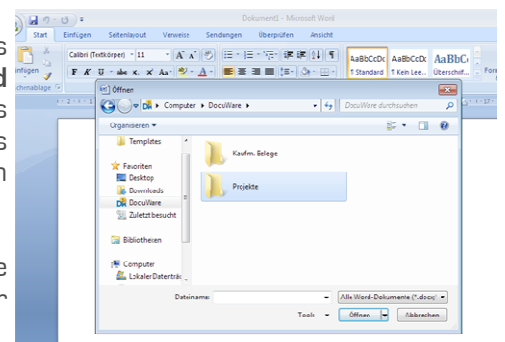

Speichern und Öffnen aus allen Anwendungen

Windows, .net, DocuWare, DocuScan und weitere im Text erwähnte Produkte und -Dienstleistungen sowie die entsprechenden Logos sind Marken oder eingetragene Marken der jeweiligen Firmen in Deutschland und anderen Ländern weltweit. Die Angaben im Text sind unverbindlich und dienen lediglich zu Informationszwecken. Produkte können länderspezifische Unterschiede aufweisen.

Weitere Highlights

- „Senden an“ Mail Client wie Outlook, Notes, Thunderbird, etc.
- Export- und Importfunktion der Konfigurationseinstellungen
- Umfangreiche Suchfunktion mit Trefferliste
- Online Update Funktion
- Öffnen und Speichern aus allen Anwendungen heraus

Systemvoraussetzungen:

DocuWare:

ab Version 5.1b
Business/Professional/
Enterprise Server
DocuWare GAPI

Benötigte Komponenten:

.Net Framework 2.0
Windows Installer 3.1

Unterstützte Windows Betriebssysteme*:

Windows XP
Windows Vista
Windows 7 (RC)

Windows Server 2003
Windows Server 2008

* derzeit werden nur 32-bit Versionen unterstützt.